

## Ficha Técnica

### SOLERA ZARPA TIPO C 50x45 cm ZENITH

#### ANTECEDENTES:

- Esta ficha establece las principales características de diseño de Solera Zarpa Tipo C 50x45 cm Zenith, que Bottai S.A. suministra al mercado de la construcción.
- Código de producto: 200208865
- Cumple los requisitos de la(s) norma(s):
  - Código de Normas y Especificaciones Técnicas de Obras de Pavimentación, MINVU.

#### CARACTERÍSTICAS TÉCNICAS

AVANCE: 50 cm.

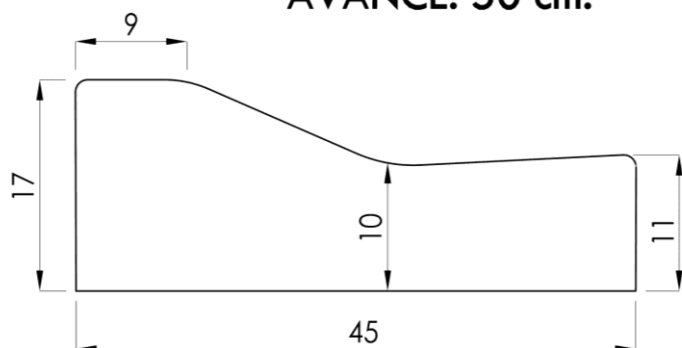

**DETALLE VISTA**

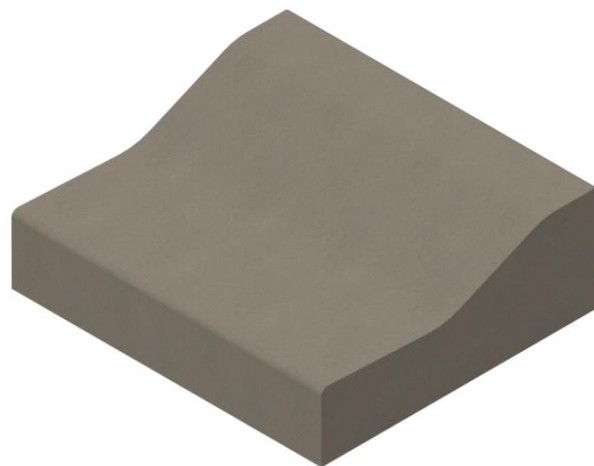

**DETALLE VISTA**

Se informa además que Bottai S.A. cuenta con certificación permanente del Centro de Medición y Certificación de Calidad (CESMEC), aplicando el modelo ISO/CASCO N°5.

- Peso aprox. : 65 kg
- Grado del hormigón: G25
- Medidas en cm