

Ficha Técnica

SOLERA ZARPA 50x45 cm BISEL

ANTECEDENTES:

- Esta ficha establece las principales características de diseño de Solera Zarpa Tipo A 50x45 cm. Bisel, que Bottai S.A. suministra al mercado de la construcción.
- Código de producto: 200208112
- Cumple los requisitos de la(s) norma(s):
 - Código de Normas y Especificaciones Técnicas de Obras de Pavimentación, MINVU.

CARACTERÍSTICAS TÉCNICAS

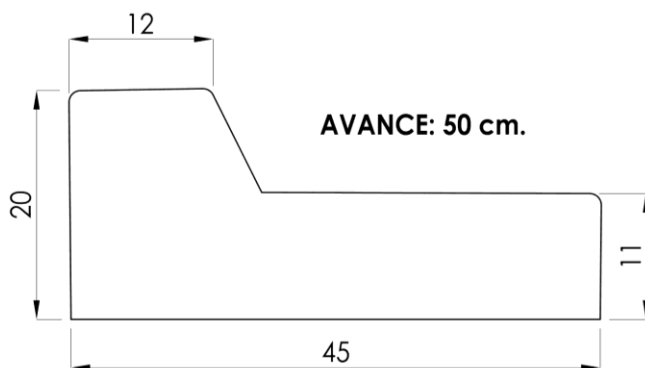

DETALLE VISTA

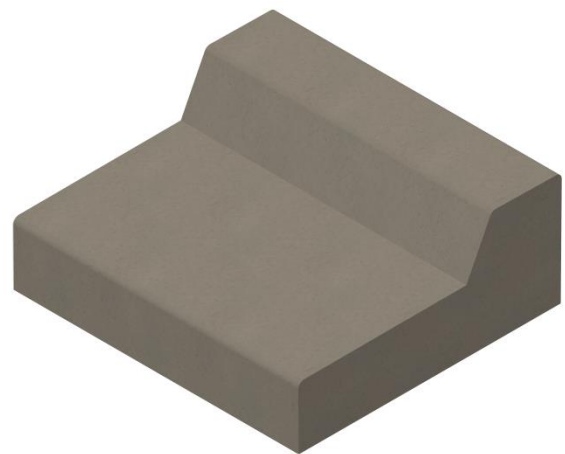

DETALLE VISTA

Se informa además que Bottai S.A. cuenta con certificación permanente del Centro de Medición y Certificación de Calidad (CESMEC), aplicando el modelo ISO/CASCO N°5.

- Peso aproximado: 65 kg
- Grado del hormigón: G25
- Medidas en cm